RESPONSABILI SCIENTIFICI:

Dott. Michele Fastiggi
S.S.D. Reumatologia Pediatrica e dell'Adolescenza
Arcispedale Santa Maria Nuova Reggio Emilia

Dott. Federico Bonvicini
S.O.C. Pediatria
Arcispedale Santa Maria Nuova
Reggio Emilia

PRESIDENTE ONORARIO:
Prof. Carlo Salvarani
Università di Modena e Reggio Emilia
UNIMORE

Segreteria Scientifica:
Dott.ssa Michela Cappella
Dott. Alessandro De Fanti

Comitato Organizzativo Locale:
Dott. Luca Barchi
Dott. Giuseppe Pagliaro
Dott.ssa Chiara Sartori
S.O.C. Pediatria
Arcispedale Santa Maria Nuova
Reggio Emilia

RELATORI e MODERATORI:

Maria Amato
Luca Barchi
Lucia Belloni
Federico Bonvicini
Michela Cappella
Carlo Alberto Cesaroni
Luca Cimino
Emanuele Cocchiara
Alessandra Grazia Condorelli
Daniele Conti
Antonella Crisafi
Alessandro De Fanti
Michele Fastiggi
Riccardo Fontanelli
Carlo Fusco
Chiara Landini
Anna Lasagni
Giuseppe Pagliaro
Carlo Salvarani
Chiara Sartori
Francesca Sbravati
Alessandro Zerbini

Con il patrocinio di

UNIMORE UNIVERSITÀ DEGLI STUDI DI MODENA E REGGIO EMILIA
Reggio Emilia MalatTie ImmunomEdiate
A.M.R.E.R. ASSOCIAZIONE MALATI REUMATICI EMILIA ROMAGNA
RE.MA.RE. INSIEME AI BAMBINI REUMATICI

Evento realizzato con la sponsorizzazione non condizionante di

Angelini Pharma
NOVARTIS
sobi
Abbott
Dicofarm
Aboca
PharmExtracta
buona
Nestlé HealthScience
iNNOVAres in Dermatologia
Diabetescare
YPSOMED

INCONTRO ECM IN PRESENZA
in diretta streaming senza ecm

LIVE STREAMING

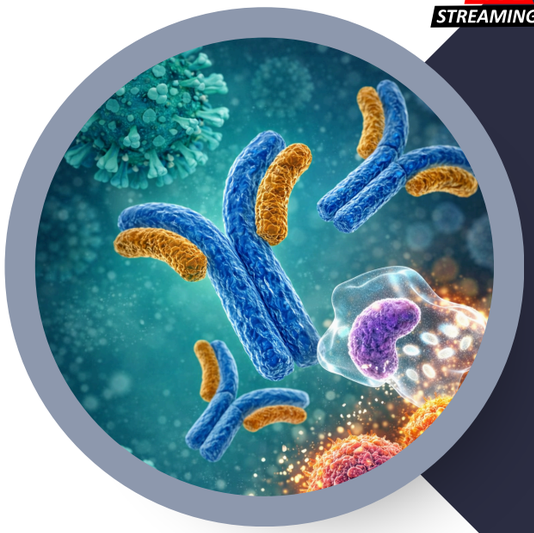

PEDIATRIC AUTOIMMUNITY FORUM

19 Maggio 2026
ore 8.00 - 16.10

Auditorium C.O.R.E.
Arcispedale Santa Maria Nuova
Viale Risorgimento, 80
Reggio Emilia

Presidente onorario
Carlo Salavarani

Responsabili scientifici
Federico Bonvicini
Michele Fastiggi

Obiettivo formativo nazionale
1) Applicazione nella pratica quotidiana dei principi e delle procedure dell'evidence based practice (EBM - EBN - EBP)

Accreditamento ECM:
ID ECM di riferimento: 3726-469442 Ed. 1 - Ore formative: 6
Crediti assegnati: 4,2

Partecipanti previsti: 130

Destinatari e discipline: MEDICO CHIRURGO

DISCIPLINE: Medico: Dermatologia e Venereologia; Endocrinologia; Gastroenterologia, Malattie Metaboliche e Diabetologia; Medicina Generale; Medicina Interna; Oculistica (Oftalmologia); Neuropsichiatria infantile, Patologia Clinica (Medicina di Laboratorio); Pediatria; Pediatria (Pediatri di Libera Scelta); Reumatologia; Otorinolaringoiatria.

Iscrizione:
L'iscrizione è gratuita e viene effettuata tramite l'invio della scheda di iscrizione, compilata e firmata, a:

FMR s.r.l. e-mail: alice.genovesi@fmrweb.it

oppure scansionando il codice QR
e compilando il modulo on line

Metodo di verifica e informazioni varie:
Per l'ottenimento dei crediti ECM tutti gli aventi diritto dovranno:

- apporre la FIRMA e riportare ORARIO nei FOGLI FIRMA posizionati presso l'ingresso alla sala plenaria (ingresso e uscita). L'assenza anche di una sola delle FIRME o degli ORARI determinerà l'impossibilità di assegnazione dei crediti;
- compilare integralmente la documentazione che verrà loro fornita in sede congressuale;
- partecipare al 90% delle ore formative;
- rispondere correttamente ad almeno il 75% delle domande del questionario di apprendimento ECM;
- riconsegnare il materiale alla segreteria organizzativa.

Attestato partecipazione
La segreteria organizzativa, al termine dell'evento, rilascerà ai partecipanti l'attestato di partecipazione.

Attestato ECM
Il Provider, dopo aver effettuato le verifiche, spedirà l'attestato ECM, all'indirizzo di posta elettronica indicato sul modulo anagrafica.

Provider ECM e segreteria organizzativa
FMR s.r.l. – ID ECM 3726
Tel. 059-350201 / e-mail: mroncaglia@fmrweb.it

PEDIATRIC AUTOIMMUNITY FORUM

PRIMA SESSIONE

19 Maggio 2026
ore 8.00 - 11.10

Discussant: M. Cappella, A. Zerbini

8.00 Accoglienza e registrazione dei partecipanti

8.30 Introduzione al congresso
M. Fastiggi, F. Bonvicini
G. Gargano, C. Fontanesi, D. Conti

8.50 Lettura Magistrale:
"Windows of opportunity"
ed inibizionedell'IL1:
dall'autoinfiammazione all'autoimmunità
C. Salvarani

9.10 Dolore osteoarticolare ed autoimmunità:
quando preoccuparsi
L. Barchi

9.30 Gli autoanticorpi:
chi sono e quando servono
L. Belloni

9.50 Dal cortisone ai farmaci biologici:
cosa è cambiato
E. Cocchiara

10.10 Vasculiti pediatriche:
l'importanza di un protocollo condiviso
A. Crisafi

10.30 Discussione:
autoinfiammazione, autoimunità, cortisone e vasculiti
M. Cappella, A. Zerbini, C. Salvarani, L. Barchi, L. Belloni, E. Cocchiara, A. Crisafi

10.50 *Coffee break*

PEDIATRIC AUTOIMMUNITY FORUM

SECONDA SESSIONE

19 Maggio 2026
ore 11.10 - 13.10

Discussant: M. Fastiggi, F. Bonvicini

11.10 Ormoni e sistema immunitario:
un dialogo complesso
M. Amato

11.30 L'autoimmunità "silenziosa":
tiroidite e sindromi polighiandolari autoimmuni
C. Sartori

11.50 Vaccinazioni e immunodepressione:
come, quando e perché
C. Landini

12.10 Occhio agli occhi:
le uveiti pediatriche
L. Cimino

12.30 Pelle a pelle con l'autoimmunità
A. G. Condorelli

12.50 Discussione:
ormoni e sistema immunitario, tiroidite e sindromi polighiandolari, vaccinazioni, uveiti, pelle
F. Bonvicini, M. Amato, M. Fastiggi, C. Sartori, C. Landini, L. Cimino, A. G. Condorelli

13.10 *Light lunch*

INCONTRO ECM IN PRESENZA
in diretta streaming senza ecm

LIVE STREAMING

www.amrer.it

PEDIATRIC AUTOIMMUNITY FORUM

TERZA SESSIONE

19 Maggio 2026
ore 14.00 - 16.10

Discussant: A. De Fanti, C. Fusco

14.00 Quando il cibo diventa farmaco:
il ruolo dell'alimentazione
R. Fontanelli

14.20 Oltre le transaminasi:
l'autoimmunità epatica del bambino
F. Sbravati

14.40 MICI:
diagnosi e nuove cure
G. Pagliaro

15.00 Sindrome di Guillain-Barré:
quando sospettarla, come trattarla?
C. Cesaroni

15.20 Diabete tipo 1:
è tempo di prevenzione e immunoterapia
A. Lasagni

15.40 Discussione e take home message:
alimentazione, autoimmunità epatica, MICI, Sindrome di Guillain-Barré, Diabete tipo 1
F. Bonvicini, C. Cesaroni, M. Fastiggi, A. De Fanti, R. Fontanelli, C. Fusco, A. Lasagni, G. Pagliaro, F. Sbravati

16.10 Questionario valutazione apprendimento e customer satisfaction

SCHEDA DI ISCRIZIONE

PEDIATRIC AUTOIMMUNITY FORUM

19 MAGGIO 2026
Auditorium C.O.R.E. • Arcispedale Santa Maria Nuova
Viale Risorgimento, 80 • Reggio Emilia

La scheda, compilata in ogni sua parte e sottoscritta, va inviata entro il 10/05/2026 a: FMR s.r.l. - Via C. Cattaneo, 106 - 41126 MODENA • e-mail: alice.genovesi@fmrweb.it

Dati personali e indirizzo:

Cognome _____

Nome _____

Codice Fiscale _____

Ospedale/Ente _____

Reparto _____

Città _____ Prov. _____

Tel. / Cell. _____

E-mail _____

☐ Medico

specificare specializzazione _____

ATTENZIONE: Si richiede obbligatoriamente un indirizzo di posta elettronica per conferma dell'avvenuta iscrizione. La conferma di partecipazione sarà comunicata, via e-mail, solo ai discenti ammessi al corso. Informativa ai sensi dell'Art. 13 del D.Lgs 196/2003 (Codice in materia di protezione dei dati personali- PRIVACY). L'autorizzazione al trattamento dei dati è obbligatoria e, in sua assenza, non ci sarà possibile procedere con le operazioni di iscrizione. Al riguardo, sono garantiti i diritti sanciti dall'Art. 7 del Decreto Legislativo 196/2003.I dati verranno comunicati esclusivamente agli Enti preposti per l'espletamento della pratica ECM. Non verranno comunicati ad alcuna società commerciale. Titolare e Responsabile del trattamento è FMR s.r.l. - Via C. Cattaneo,106 - 41126 Modena.

Data_____ Firma _____